FISCALÍA GENERAL DEL ESTADO
ORGANIGRAMA 2023

FISCALÍA
GENERAL DEL ESTADO

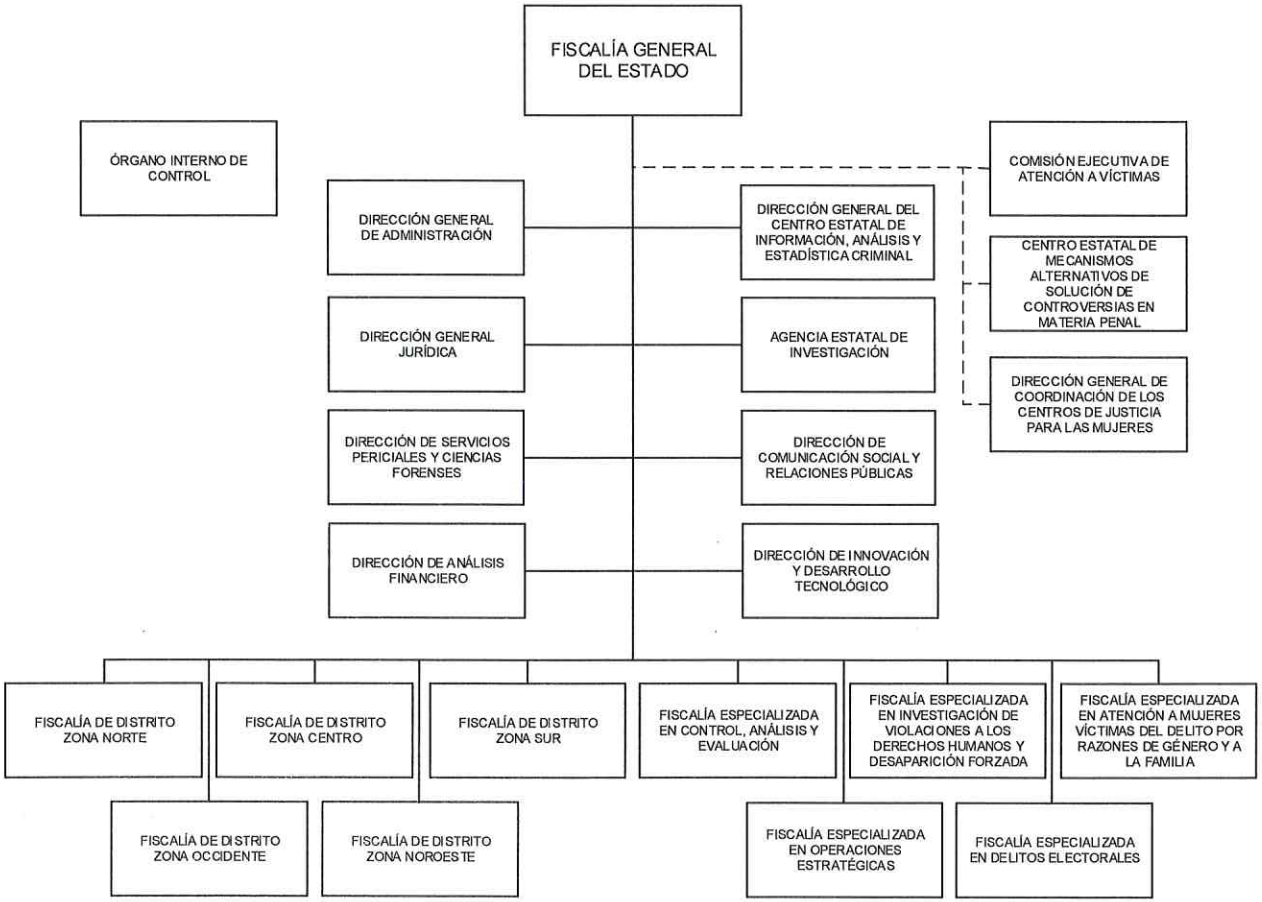

LIC. CÉSAR GUSTAVO JÁUREGUI MORENO
FISCAL GENERAL DEL ESTADO

LIC. MARÍA DE LOS ÁNGELES ÁLVAREZ HURTADO
SECRETARIA DE LA FUNCIÓN PÚBLICA

13 DE FEBRERO DE 2023
SFP-No.0073-2023

FISCALÍA GENERAL DEL ESTADO
ORGANIGRAMA 2023

FISCALÍA
GENERAL DEL ESTADO

LIC. CÉSAR GUSTAVO JÁUREGUI MORENO
FISCAL GENERAL DEL ESTADO

LIC. MARÍA DE LOS ÁNGELES ÁLVAREZ HURTADO
SECRETARIA DE LA FUNCIÓN PÚBLICA

13 DE FEBRERO DE 2023
SFP-No.0073-2023

FISCALÍA GENERAL DEL ESTADO
ORGANIGRAMA 2023

FISCALÍA
GENERAL DEL ESTADO

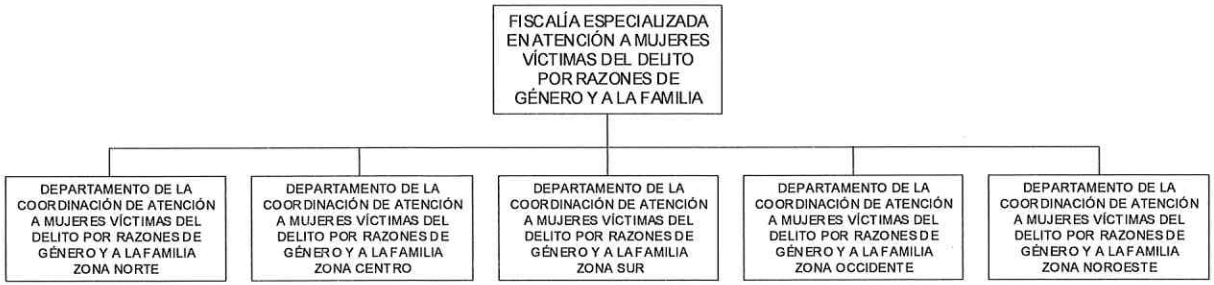

LIC. CÉSAR GUSTAVO JÁUREGUI MORENO
FISCAL GENERAL DEL ESTADO

LIC. MARÍA DE LOS ÁNGELES ÁLVAREZ HURTADO
SECRETARIA DE LA FUNCIÓN PÚBLICA

13 DE FEBRERO DE 2023
SFP-No.0073-2023

FISCALÍA GENERAL DEL ESTADO
ORGANIGRAMA 2023

FISCALÍA
GENERAL DEL ESTADO

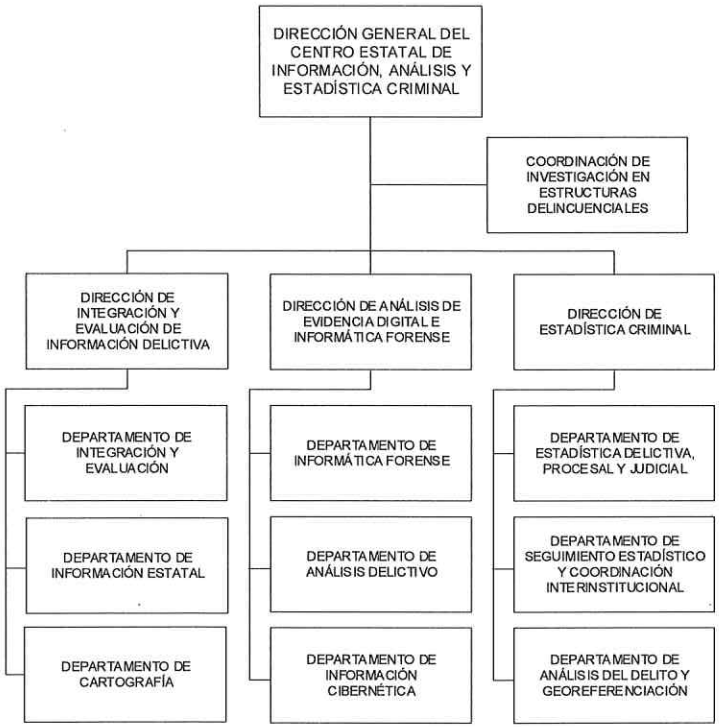

LIC. CÉSAR GUSTAVO JÁUREGUI MORENO
FISCAL GENERAL DEL ESTADO

LIC. MARÍA DE LOS ÁNGELES ÁLVAREZ HURTADO
SECRETARIA DE LA FUNCIÓN PÚBLICA

13 DE FEBRERO DE 2023
SFP-No.0073-2023

FISCALÍA GENERAL DEL ESTADO
ORGANIGRAMA 2023

FISCALÍA
GENERAL DEL ESTADO

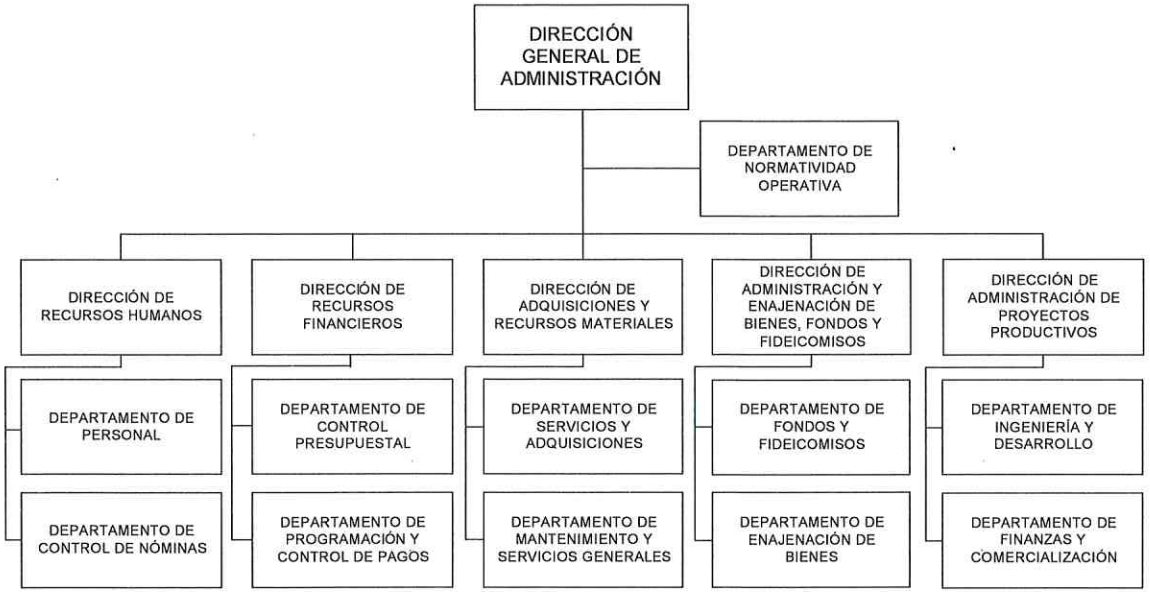

LIC. CÉSAR GUSTAVO JÁUREGUI MORENO
FISCAL GENERAL DEL ESTADO

LIC. MARÍA DE LOS ÁNGELES ÁLVAREZ HURTADO
SECRETARIA DE LA FUNCIÓN PÚBLICA

13 DE FEBRERO DE 2023
SFP-No.0073-2023

FISCALÍA GENERAL DEL ESTADO
ORGANIGRAMA 2023

FISCALÍA
GENERAL DEL ESTADO

LIC. CÉSAR GUSTAVO JÁUREGUI MORENO
FISCAL GENERAL DEL ESTADO

LIC. MARÍA DE LOS ÁNGELES ÁLVAREZ HURTADO
SECRETARIA DE LA FUNCIÓN PÚBLICA

13 DE FEBRERO DE 2023
SFP-No.0073-2023

FISCALÍA GENERAL DEL ESTADO
ORGANIGRAMA 2023

FISCALÍA
GENERAL DEL ESTADO

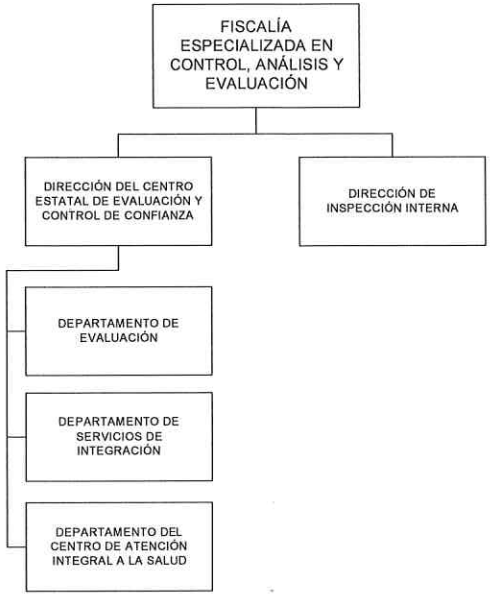

LIC. CÉSAR GUSTAVO JÁUREGUI MORENO
FISCAL GENERAL DEL ESTADO

LIC. MARÍA DE LOS ÁNGELES ÁLVAREZ HURTADO
SECRETARIA DE LA FUNCIÓN PÚBLICA

13 DE FEBRERO DE 2023
SFP-No.0073-2023

FISCALÍA GENERAL DEL ESTADO
ORGANIGRAMA 2023

FISCALÍA
GENERAL DEL ESTADO

LIC. CÉSAR GUSTAVO JÁUREGUI MORENO
FISCAL GENERAL DEL ESTADO

LIC. MARÍA DE LOS ÁNGELES ÁLVAREZ HURTADO
SECRETARIA DE LA FUNCIÓN PÚBLICA

13 DE FEBRERO DE 2023
SFP-No.0073-2023

FISCALÍA GENERAL DEL ESTADO
ORGANIGRAMA 2023

FISCALÍA
GENERAL DEL ESTADO

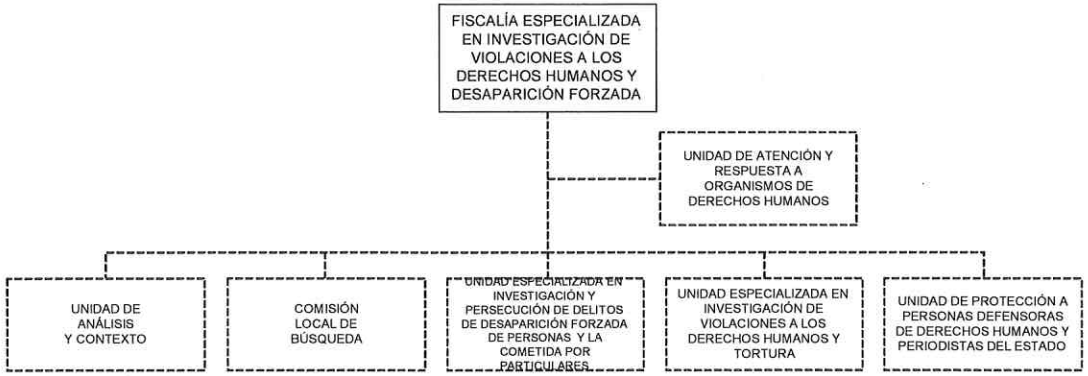

LOS RECUADROS INDICADOS EN LÍNEA PUNTEADA REPRESENTAN ESTRUCTURA FUNCIONAL, PERO NO CONSTITUYEN ESTRUCTURA ORGÁNICA.

LIC. CÉSAR GUSTAVO JÁUREGUI MORENO
FISCAL GENERAL DEL ESTADO

LIC. MARÍA DE LOS ÁNGELES ÁLVAREZ HURTADO
SECRETARIA DE LA FUNCIÓN PÚBLICA

13 DE FEBRERO DE 2023
SFP-No.0073-2023

FISCALÍA GENERAL DEL ESTADO
ORGANIGRAMA 2023

FISCALÍA
GENERAL DEL ESTADO

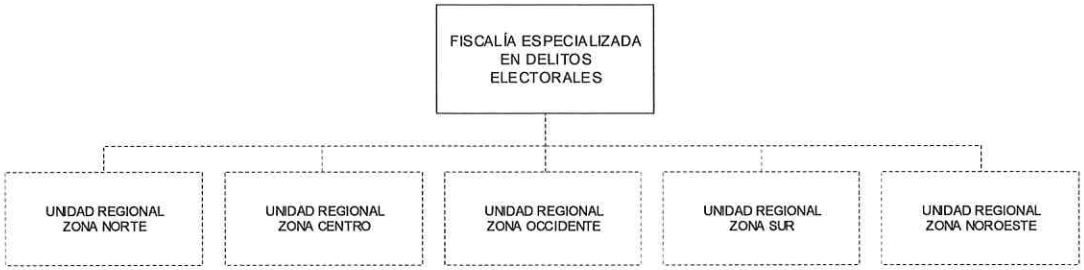

LOS RECUADROS INDICADOS EN LÍNEA PUNTEADA REPRESENTAN ESTRUCTURA FUNCIONAL, PERO NO CONSTITUYEN ESTRUCTURA ORGÁNICA.

LIC. CÉSAR GUSTAVO JÁUREGUI MORENO
FISCAL GENERAL DEL ESTADO

LIC. MARÍA DE LOS ÁNGELES ÁLVAREZ HURTADO
SECRETARIA DE LA FUNCIÓN PÚBLICA

13 DE FEBRERO DE 2023
SFP-No.0073-2023

FISCALÍA GENERAL DEL ESTADO
ORGANIGRAMA 2023

FISCALÍA
GENERAL DEL ESTADO

LOS RECUADROS INDICADOS EN LÍNEA PUNTEADA REPRESENTAN ESTRUCTURA FUNCIONAL, PERO NO CONSTITUYEN ESTRUCTURA ORGÁNICA.

LIC. CÉSAR GUSTAVO JÁUREGUI MORENO
FISCAL GENERAL DEL ESTADO

LIC. MARÍA DE LOS ÁNGELES ÁLVAREZ HURTADO
SECRETARIA DE LA FUNCIÓN PÚBLICA

13 DE FEBRERO DE 2023
SFP-No.0073-2023

FISCALÍA GENERAL DEL ESTADO
ORGANIGRAMA 2023

FISCALÍA
GENERAL DEL ESTADO

LIC. CÉSAR GUSTAVO JÁUREGUI MORENO
FISCAL GENERAL DEL ESTADO

LIC. MARÍA DE LOS ÁNGELES ÁLVAREZ HURTADO
SECRETARIA DE LA FUNCIÓN PÚBLICA

13 DE FEBRERO DE 2023
SFP-No.0073-2023

FISCALÍA GENERAL DEL ESTADO
ORGANIGRAMA 2023

FISCALÍA
GENERAL DEL ESTADO

***ZONAS:**
NORTE
CENTRO
SUR
OCCIDENTE
NOROESTE

**** FISCALÍA ESPECIALIZADA:**
EN INVESTIGACIÓN DE VIOLACIONES A LOS DERECHOS HUMANOS Y DESAPARICIÓN FORZADA
EN OPERACIONES ESTRATÉGICAS
EN ATENCIÓN A MUJERES VÍCTIMAS DEL DELITO POR RAZONES DE GÉNERO Y A LA FAMILIA
EN CONTROL, ANÁLISIS Y EVALUACIÓN
EN DELITOS ELECTORALES

LIC. CÉSAR GUSTAVO JÁUREGUI MORENO
FISCAL GENERAL DEL ESTADO

LIC. MARÍA DE LOS ÁNGELES ÁLVAREZ HURTADO
SECRETARIA DE LA FUNCIÓN PÚBLICA

13 DE FEBRERO DE 2023
SFP-No.0073-2023

FISCALÍA GENERAL DEL ESTADO
ORGANIGRAMA 2023

FISCALÍA
GENERAL DEL ESTADO

LIC. CÉSAR GUSTAVO JÁUREGUI MORENO
FISCAL GENERAL DEL ESTADO

LIC. MARÍA DE LOS ÁNGELES ÁLVAREZ HURTADO
SECRETARIA DE LA FUNCIÓN PÚBLICA

13 DE FEBRERO DE 2023
SFP-No.0073-2023

FISCALÍA GENERAL DEL ESTADO
ORGANIGRAMA 2023

FISCALÍA
GENERAL DEL ESTADO

LIC. CÉSAR GUSTAVO JÁUREGUI MORENO
FISCAL GENERAL DEL ESTADO

LIC. MARÍA DE LOS ÁNGELES ÁLVAREZ HURTADO
SECRETARIA DE LA FUNCIÓN PÚBLICA

13 DE FEBRERO DE 2023
SFP-No.0073-2023